

Προχωράμε μπροστά

Κύπρος — το αύριο

ΣΧΕΔΙΟ ΑΝΑΚΑΜΨΗΣ ΚΑΙ ΑΝΘΕΚΤΙΚΟΤΗΤΑΣ

«Σχέδιο Χορηγιών Εξοικονομώ, Αναβαθμίζω στις Επιχειρήσεις»

Ανδρέας Λιζίδης,
Υπηρεσία Βιομηχανίας και Τεχνολογίας



ΥΠΟΥΡΓΕΙΟ ΕΝΕΡΓΕΙΑΣ
ΕΜΠΟΡΙΟΥ ΚΑΙ ΒΙΟΜΗΧΑΝΙΑΣ

1

ΣΤΟΧΟΙ

Πρώτωση επενδύσεων που αφορούν :

- ❖ Ενεργειακή αναβάθμιση υφιστάμενων κτηρίων.
- ❖ Εξοικονόμηση ενέργειας σε υφιστάμενες εγκαταστάσεις/υποδομές και μονάδες παραγωγής.

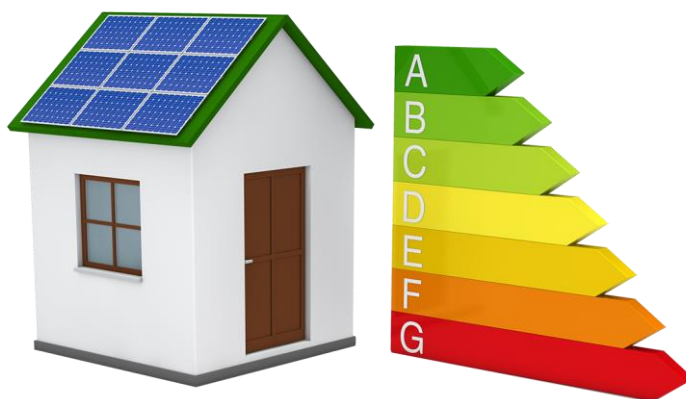

Βασικός στόχος η μείωση της κατανάλωσης πρωτογενούς ενέργειας τουλάχιστον **κατά 30%**, κατά μέσο όρο από όλες τις στηριζόμενες επενδύσεις

ΤΑΥΤΟΤΗΤΑ ΣΧΕΔΙΟΥ



ΕΥΡΩΠΑΙΚΟΙ ΚΑΝΟΝΙΣΜΟΙ

- **Γενικός Απαλλακτικός Κανονισμός** Αριθ.651/2014 της ΕΕ ημερ. 17/6/2014.
- **Κανονισμός** Αριθ.1388/2014 της ΕΕ ημερ. 16/12/2014 (ΜΟΝΟ για δικαιούχους του τομέα υδατοκαλλιέργειας).
- **Οι πιο πάνω Κανονισμοί της Επιτροπής** ισχύουν και εφαρμόζονται με τις εκάστοτε τροποποιήσεις τους.



ΠΡΟΓΡΑΜΜΑ ΚΑΙ ΠΕΡΙΟΔΟΣ ΕΦΑΡΜΟΓΗΣ

- Σχέδιο Ανάκαμψης και Ανθεκτικότητας
- Δημοσίευση Οδηγού: **18/03/2022**
- Έναρξη Υποβολής Αιτήσεων: **13/07/2022**
- Λήξη Υποβολής Αιτήσεων: **21/12/2023**



ΣΥΝΟΛΙΚΟΣ ΠΡΟΫΠΟΛΟΓΙΣΜΟΣ

- €40 εκατομμύρια
- €35 εκατ. για ΜΜΕ
- €1 εκατ. για υδατοκαλλιέργεια
- €4 εκατ. για ΜΚΟ

Μέχρι τις 07/06/23 παραλήφθηκαν 158 αιτήσεις, με συνολικό αιτούμενο ποσό € 10,7εκ.

Διαθέσιμο ποσό για νέες αιτήσεις : € 29,3εκ.



ΔΙΚΑΙΟΥΧΟΙ - ΜΜΕ

❖ Υφιστάμενες Μικρομεσαίες Επιχειρήσεις

- Απασχολούν λιγότερους από 250 υπαλλήλους και
- Έχουν ετήσιο κύκλο εργασιών που δεν υπερβαίνει τα €50 εκατ. ή ετήσιο ισολογισμό που δεν υπερβαίνει τα €43 εκατ.

Δεν είναι Δικαιούχοι οι:

- Προβληματικές Επιχειρήσεις κατά την έννοια των κοινοτικών κατευθυντήριων γραμμών σχετικά με τις κρατικές ενισχύσεις για τη διάσωση και την αναδιάρθρωση μη χρηματοπιστωτικών προβληματικών επιχειρήσεων (2014/C 249/01).
- Επιχειρήσεις που δραστηριοποιούνται στις ακόλουθες δραστηριότητες:
 - Στα ορυκτά καύσιμα / Στους χώρους υγειονομικής ταφής απορριμμάτων, αποτεφρωτήρες και μονάδες μηχανικού βιολογικού καθαρισμού / Στην Αλιεία .

ΛΕΠΤΟΜΕΡΗΣ ΛΙΣΤΑ ΑΠΟΚΛΕΙΣΜΟΥ: ΣΤΟ ΠΑΡΑΡΤΗΜΑ «Γ» ΤΟΥ ΟΔΗΓΟΥ ΕΦΑΡΜΟΓΗΣ ΤΟΥ ΣΧΕΔΙΟΥ



ΔΙΚΑΙΟΥΧΟΙ - ΜΜΕ

Ορισμός Επιχείρησης

«Επιχείρηση θεωρείται κάθε οντότητα, ανεξάρτητα από τη νομική της μορφή, που ασκεί οικονομική δραστηριότητα.

Σε αυτές περιλαμβάνονται ειδικότερα αυταπασχολούμενα άτομα και οικογενειακές επιχειρήσεις που ασκούν βιοτεχνική ή άλλη δραστηριότητα, καθώς και προσωπικές εταιρείες ή ενώσεις προσώπων που ασκούν τακτικά μια οικονομική δραστηριότητα».

Οικονομική δραστηριότητα συνιστά συνήθως «η πώληση προϊόντων ή υπηρεσιών σε συγκεκριμένη τιμή, σε μια δεδομένη/άμεση αγορά».



ΔΙΚΑΙΟΥΧΟΙ - ΜΚΟ

❖ Μη Κερδοσκοπικοί Οργανισμοί

ΜΚΟ που δεν ασκούν οικονομική δραστηριότητα, εγγεγραμμένοι με μια από τις ακόλουθες μορφές:

- ❑ Αγαθοεργή Ιδρύματα που είναι εγγεγραμμένα με βάση τον περί Αγαθοεργών Ιδρυμάτων Νόμο, ή
- ❑ Μοναστηριακές / εκκλησιαστικές αρχές, ή άλλες θρησκευτικές αρχές που αναγνωρίζονται από την Κυπριακή Δημοκρατία, για επενδύσεις σε μοναστηριακές μονάδες ή άλλους χώρους θρησκευτικής λατρείας, στους οποίους διαμένουν σε μόνιμη βάση μοναχοί/μοναχές.
- ❑ Κοινωνικές Δομές /ΜΚΟ παροχής 24ωρης φροντίδας σε ΑΜΕΑ



ΠΡΟΫΠΟΘΕΣΕΙΣ ΣΥΜΜΕΤΟΧΗΣ

❖ Αιτητής:

- ❑ Να εμπήπει στους δικαιούχους και οι δραστηριότητες του να μην περιλαμβάνονται στη λίστα αποκλεισμού.

❖ Κτήρια στα οποία θα γίνουν οι επενδύσεις:

- ❑ Να ανήκουν ή να χρησιμοποιούνται από τους δικαιούχους.
- ❑ Να είναι υφιστάμενα και να χρησιμοποιούνται για άσκηση οικονομικής δραστηριότητας.
- ❑ Για την ενεργειακή αναβάθμιση κτιρίων: η αίτηση για την αρχική τους πολεοδομική άδεια/άδεια οικοδομής να έχει εκδοθεί πριν από τις 21/12/2007*.

❖ Επενδύσεις:

- ❑ Να εμπήτουν στις επιλέξιμες δαπάνες του Σχεδίου.
- ❑ Να μην έχουν εγκριθεί για επιχορήγηση από οποιοδήποτε άλλο Σχέδιο.
- ❑ Να υλοποιηθούν μετά την ημερομηνία υποβολής αίτησης.

* Για κτήρια που οικοδομήθηκαν από το ίδιο το Κράτος (π.χ. υποστατικά σε βιομηχανικές περιοχές), απαιτείται μόνο βεβαίωση από την αρμόδια αρχή που να επιβεβαιώνει ότι η ανέγερσή του κτιρίου έγινε πριν τις 21/12/2007.



ΕΠΙΛΕΞΙΜΕΣ ΔΑΠΑΝΕΣ

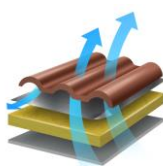

ΟΙΚΟΔΟΜΙΚΕΣ ΕΡΓΑΣΙΕΣ

- Θερμομόνωση κελύφους: Τοιχοποιία, δοκοί, οροφές, εκτεθειμένα δάπεδα κλπ
- Αντικατάσταση κουφωμάτων.
- Εξωτερική σκίαση κουφωμάτων.



ΣΥΣΤΗΜΑΤΑ ΑΠΕ

- Ηλιακά συστήματα παραγωγής ζεστού νερού ή προθέρμανσης νερού για παραγωγή ατμού.
- Ηλιακά συστήματα για θέρμανση / ψύξη χώρων.
- Φωτοβολταϊκά συστήματα (Αυτόνομα ή Net-Billing).
- Μπαταρίες αποθήκευσης ενέργειας Φ/Β.



ΤΕΧΝΙΚΑ ΣΥΣΤΗΜΑΤΑ

- Αντικατάσταση αυτόνομων κλιματιστικών.
- Κεντρικά συστήματα θέρμανσης/ ψύξης.
- Λέβητες αερίου καυσίμου.
- Συστήματα ενεργειακής διαχείρισης/ αυτοματισμών/ παρακολούθησης κατανάλωσης-παραγωγής ενέργειας.
- Θερμομόνωση σωληνώσεων ζεστού νερού.
- Συστήματα ανάκτησης θερμότητας.
- Συστήματα συμπαραγωγής ηλεκτρισμού και θερμότητας ψηλής απόδοσης.

ΕΠΙΛΕΞΙΜΕΣ ΔΑΠΑΝΕΣ



ΥΠΗΡΕΣΙΕΣ

- Έκδοση Πιστοποιητικών Ενεργειακής Απόδοσης κτηρίων.
- Διενέργεια ενεργειακών ελέγχων.
- Μη επιλέξιμες για επιχειρήσεις του τομέα υδατοκαλλιέργειας



ΜΕΤΡΑ ΕΞΟΙΚΟΝΟΜΗΣΗΣ ΣΕ ΔΙΑΔΙΚΑΣΙΕΣ ΠΑΡΑΓΩΓΗΣ / ΛΕΙΤΟΥΡΓΙΑΣ

- Αντικατάσταση ψυγείων συντήρησης/ αποθήκευσης προϊόντων.
- Αντικατάσταση κινητήρων/αντλιών/ κυκλοφορητών/ συμπιεστών.
- Συστήματα διόρθωσης συντελεστή ισχύος ή/και βελτιστοποίησης τάσης.
- **Άλλα συστήματα εξοικονόμησης ενέργειας στην παραγωγική διαδικασία στις διαδικασίες λειτουργίας επιχειρήσεων.**

❖ Εφαρμόζονται ελάχιστα τεχνικά κριτήρια ανά είδος επιλέξιμης δαπάνης: Λεπτομέρειες στον Παράρτημα Στ' του Οδηγού Εφαρμογής.

ΜΗ ΕΠΙΛΕΞΙΜΕΣ ΔΑΠΑΝΕΣ

- Εγκατάσταση / αντικατάσταση συμβατικών μηχανημάτων ή η εγκατάσταση / αντικατάσταση γραμμών παραγωγής.
- Μεταχειρισμένα ή επισκευασμένα μηχανήματα/εξοπλισμός ή ανταλλακτικά για επιδιόρθωση υφιστάμενων μηχανημάτων.
- Ο Φόρος Προστιθέμενης Αξίας (ΦΠΑ).
- Δαπάνες (στην ολότητά τους) των οποίων οι εργασίες άρχισαν πριν από την ημερομηνία υποβολής της αίτησης.



ΜΕΓΙΣΤΟΣ ΑΡΙΘΜΟΣ ΑΙΤΗΣΕΩΝ

Μία αίτηση ανά μονάδα , δηλαδή :

- Ένα κτίριο / μία κτιριακή μονάδα με συγκεκριμένη χρήση
- Μία ενιαία ανάπτυξη για ξενοδοχειακά / τουριστικά συγκροτήματα
- Μία μονάδα παραγωγής (ενιαίος εργοστασιακός χώρος σε συγκεκριμένο/α τεμάχιο/α)



Κύπρος—το αύριο

11

ΥΠΟΥΡΓΕΙΟ ΕΝΕΡΓΕΙΑΣ
ΕΜΠΟΡΙΟΥ ΚΑΙ ΒΙΟΜΗΧΑΝΙΑΣ

ΑΠΑΙΤΗΣΕΙΣ ΕΞΟΙΚΟΝΟΜΗΣΗΣ

Επιλογή όλων μέτρων που θα υλοποιηθούν εκτός από την εγκατάσταση Φωτοβολταϊκών

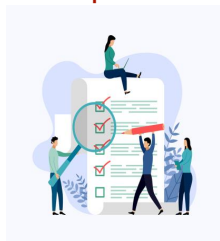

Επενδύσεις που αφορούν Ενεργειακή αναβάθμιση κτηρίων



- Εξοικονόμηση ενέργειας $\geq 35\%$ *
- Απαιτείται τουλάχιστον μία επένδυση στο κέλυφος
- Υπολογίζεται συγκρίνοντας το υφιστάμενο με το τελικό ΠΕΑ που εκδίδονται από ειδικευμένο εμπειρογνώμονα

Επενδύσεις που αφορούν διαδικασίες παραγωγής/λειτουργίας ΜΜΕ



- Εξοικονόμηση ενέργειας $\geq 30\%$ *
- Υπολογίζεται από ενεργειακό ελεγκτή, στη βάση ενεργειακού ελέγχου

* Κτίρια: Υπολογίζεται η εξοικονόμηση στο κτίριο ή στις κτιριακές μονάδες στις οποίες γίνονται οι επενδύσεις
Διαδικασίες: Υπολογίζεται η εξοικονόμηση στο μέρος της μονάδας που αναβαθμίζεται

Κύπρος—το αύριο

12

ΥΠΟΥΡΓΕΙΟ ΕΝΕΡΓΕΙΑΣ
ΕΜΠΟΡΙΟΥ ΚΑΙ ΒΙΟΜΗΧΑΝΙΑΣ

ΤΥΠΟΣ ΕΠΕΝΔΥΣΗΣ Α

ΕΠΕΝΔΥΣΕΙΣ ΧΩΡΙΣ ΕΓΚΑΤΑΣΤΑΣΗ ΦΒ

Δικαιούχοι : ΜΟΝΟ ΜΜΕ

Ποσοστό Χορηγίας :
40% επί επιλέξιμων δαπανών

Μέγιστο ποσό χορηγίας:
€100.000 ανά αίτηση

Επενδύσεις που αφορούν Ενεργειακή αναβάθμιση κτηρίων



- Εξοικονόμηση ενέργειας $\geq 35\%$
- Απαιτείται τουλάχιστον μία επένδυση στο κέλυφος

Επενδύσεις που αφορούν διαδικασίες παραγωγής/λειτουργίας ΜΜΕ



- Εξοικονόμηση ενέργειας $\geq 30\%$

ΤΥΠΟΣ ΕΠΕΝΔΥΣΗΣ Β

ΑΙΤΗΣΕΙΣ ΜΕ ΔΥΝΑΤΟΤΗΤΑ ΕΓΚΑΤΑΣΤΑΣΗΣ ΦΒ



Δικαιούχοι : ΜΟΝΟ ΜΜΕ

Ποσοστό Χορηγίας :
40% επί επιλέξιμων δαπανών

Μέγιστο ποσό χορηγίας:
€150.000 ανά αίτηση

Δαπάνη Φωτοβολταϊκών σε ΜΜΕ :
Εφαρμόζεται **μέγιστο ποσό χορηγίας**
375ευρώ/KW

Επενδύσεις που αφορούν Ενεργειακή αναβάθμιση κτηρίων



- Εξοικονόμηση ενέργειας $\geq 50\%$
- **Τουλάχιστον το 35%** να επιτευχθεί από οποιοσδήποτε δαπάνες εκτός από τα φωτοβολταϊκά συστήματα.
- Απαιτείται τουλάχιστον μία επένδυση στο κέλυφος

Επενδύσεις που αφορούν διαδικασίες παραγωγής/λειτουργίας ΜΜΕ



- Εξοικονόμηση ενέργειας $\geq 50\%$
- **Τουλάχιστον το 30%** να επιτευχθεί από οποιοσδήποτε δαπάνες εκτός από τα φωτοβολταϊκά συστήματα.

ΤΥΠΟΣ ΕΠΕΝΔΥΣΗΣ Γ

ΕΝΕΡΓΕΙΑΚΗ ΑΝΑΒΑΘΜΙΣΗ ΚΤΗΡΙΩΝ ΣΕ ΚΣΜΚΕ



Δικαιούχοι : ΜΜΕ & ΜΚΟ

Ποσοστό Χορηγίας :
40% επί επιλέξιμων δαπανών
(αυξάνεται σε 60% στους ΜΚΟ)

Μέγιστο ποσό χορηγίας:
€300.000 ανά αίτηση

Δαπάνη Φωτοβολταϊκών σε ΜΜΕ :
Εφαρμόζεται μέγιστο ποσό χορηγίας
375ευρώ/KW

Επενδύσεις που αφορούν Ενεργειακή αναβάθμιση κτηρίων



- Αναβάθμιση υφιστάμενου κτηρίου σε Κτίριο με Σχεδόν Μηδενική Κατανάλωση Ενέργειας (ΚΣΜΚΕ)
- Εξοικονόμηση ενέργειας $\geq 30\%$

Επενδύσεις που αφορούν διαδικασίες παραγωγής/λειτουργίας ΜΜΕ



- Εξοικονόμηση ενέργειας $\geq 50\%$
- Οι επενδύσεις σε διαδικασίες παραγωγής λειτουργίας είναι επιλέξιμες μόνο εάν συνδυαστούν με αναβάθμιση κτηρίου.

ΤΥΠΟΣ ΕΠΕΝΔΥΣΗΣ Δ

ΕΠΕΝΔΥΣΕΙΣ ΠΟΥ ΑΦΟΡΟΥΝ ΚΤΙΡΙΑ ΜΚΟ

Δικαιούχοι : ΜΟΝΟ ΜΚΟ

Ποσοστό Χορηγίας :
60% επί επιλέξιμων δαπανών

Μέγιστο ποσό χορηγίας:
€150.000 ανά αίτηση

Επενδύσεις που αφορούν Ενεργειακή αναβάθμιση κτηρίων ΜΚΟ



- Εξοικονόμηση ενέργειας $\geq 30\%$
- Υποχρεωτική η υλοποίηση τουλάχιστον δύο επενδύσεων σε οποιοσδήποτε επιλέξιμες κατηγορίες δαπανών.

ΥΠΟΒΟΛΗ ΑΙΤΗΣΕΩΝ

Οι αιτήσεις υποβάλλονται **μόνο** ηλεκτρονικά, μέσω της ιστοσελίδας **Σχεδίων Χορηγιών της Υπηρεσίας Βιομηχανίας και Τεχνολογίας**

<https://fundingapps.mcit.gov.cy/>



ΥΠΟΒΟΛΗ ΑΙΤΗΣΕΩΝ

Κυριότερα Απαιτούμενα δικαιολογητικά

1. **Αποδεικτικό κυριότητας ακινήτου** (π.χ. Αντίγραφο τίτλου ιδιοκτησίας/ Ενοικιαστήριο έγγραφο/ Αγοραπωλητήριο Έγγραφο/ Αποδεικτικό που να τεκμηριώνει το δικαίωμα χρήσης από αιτητή).
2. **Άδεια οικοδομής υποστατικού** ή βεβαίωση από αρμόδια οικοδομική αρχή που να επιβεβαιώνει ότι ανεγέρθηκε νόμιμα.
3. Αντίγραφο υφιστάμενου/ων λογαριασμού/ων ΑΗΚ.
4. Βεβαιώσεις από τον εξωτερικό ελεγκτή της επιχείρησης (Δ/Ε για ΜΚΟ), που να επιβεβαιώνουν το **μέγεθος της επιχείρησης** και ότι δεν είναι **προβληματική**.
5. Το **υφιστάμενο ΠΕΑ** του κτιρίου και τις Συστάσεις (για επενδύσεις σε κτήρια).
6. Αντίγραφο **έκθεσης ενεργειακού ελέγχου** (για επενδύσεις στις διαδικασίες).
7. **Υπεύθυνη δήλωση** ειδικευμένου εμπειρογνώμονα/ ενεργειακού ελεγκτή.
8. Αντίγραφο αναλυτικών **προσφορών για κάθε επιλέξιμη δαπάνη** στο όνομα του αιτητή.
9. Οικονομικά Στοιχεία Επιχείρησης & Βεβαιώσεις Ελεγκτών για μέγεθος επιχείρησης κλπ

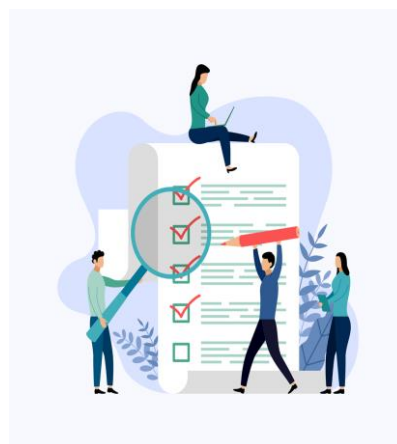

ΙΔΙΑ ΣΥΜΜΕΤΟΧΗ

❖ Το υπόλοιπο ποσό πέραν της δημόσιας χρηματοδότησης (δηλαδή της χορηγίας) για την κάλυψη του συνολικού προϋπολογισμού, θεωρείται ίδια συμμετοχή για την υλοποίηση του έργου και **θα πρέπει να τεκμηριώνεται κατά το στάδιο υποβολής της αίτησης.**

❖ Η ίδια συμμετοχή θα αποδεικνύεται από επίσημα στοιχεία που θα υποβάλλονται:

- ❑ Λογαριασμοί καταθέσεων, επιστολή/βεβαίωση τράπεζας που να τεκμηριώνει το διαθέσιμο υπόλοιπο κτλ., στο όνομα της επιχείρησης ή των μετόχων.
- ❑ Επιστολή ή/και βεβαίωση χρηματοπιστωτικού ιδρύματος για έγκριση χρηματοδότησης του επιχειρηματικού σχεδίου.



ΔΙΑΔΙΚΑΣΙΑ ΑΞΙΟΛΟΓΗΣΗΣ

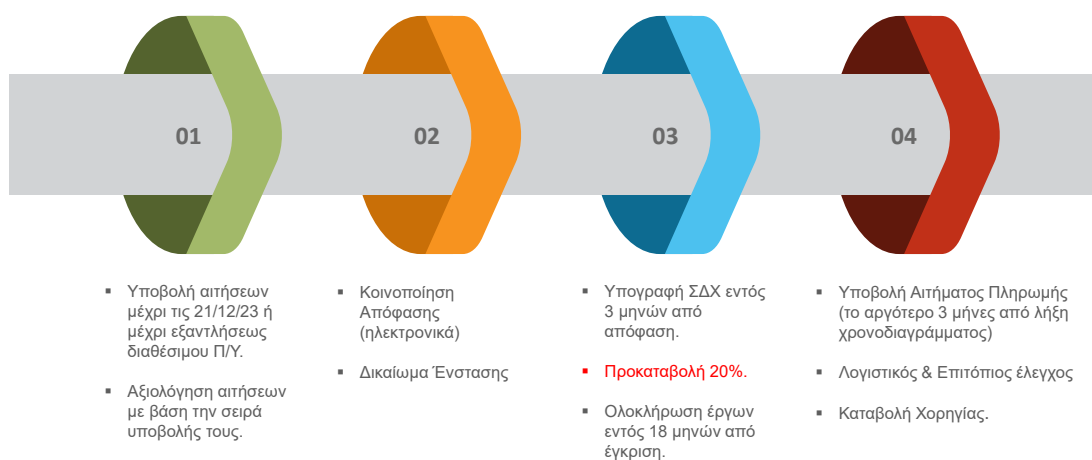

ΑΠΑΙΤΟΥΜΕΝΑ ΠΑΡΑΣΤΑΤΙΚΑ ΠΛΗΡΩΜΩΝ

Για κάθε επιλέξιμη δαπάνη ζητούνται στο τελικό στάδιο:

- Τιμολόγια στο όνομα του αιτητή
- Αποδείξεις εξόφλησης (όχι μετρητά)
- Αντίγραφο εμβάσματος / εκκαθάρισης επιταγής / πληρωμής με κάρτα
- Γενικό καθολικό



Για τεκμηρίωση της επίτευξης των τεχνικών όρων ζητούνται:

- Το τελικό ΠΕΑ ή / και η τελική έκθεση του Ενεργειακού Ελεγκτή
- Οι υπολογισμοί του Ειδικευμένου Εμπειρογνώμονα για τα *U_{theat}* του κελύφους
- Για τον εξοπλισμό, υπογεγραμμένες υπεύθυνες δηλώσεις από τους πιστοποιημένους εγκαταστάτες, που να επιβεβαιώνουν ότι τηρούνται οι ελάχιστες απαιτήσεις, συνοδευόμενες από τα αποδεικτικά απόδοσης του εξοπλισμού (π.χ. Energy labels)

Ευχαριστώ!
 Ο Οδηγός Εφαρμογής
 του Σχεδίου και
 τα στοιχεία επικοινωνίας
 των αρμόδιων
 λειτουργιών βρίσκονται
 αναρτημένα στην
 ιστοσελίδα του ΥΕΕΒ
www.meci.gov.cy

